

S.C. COMPASSARCH S.R.L.		CUI 3740849 J12/1713/2017	Scara 1:50	Titlu proiect EXTINDERE, MODERNIZARE SI DOTARE SPATIUL DE URGENTA SPITALUL DE PEDIATRIE PITEȘTI	Proiect nr. 128 / 2020
SEF PROIECT ARHITECTURA	arh. Mihai Grădinaru			Amplasament str. Doctor. nr. 1, mun. Pitesti, jud. Argeș	Faza P.Th. + DDE
PROIECTAT	arh. Mihai Grădinaru			Titlu planșă SITUAȚIE PROPUȘA PLAN ÎNVELTOCARE	Format A1+
DESENAT	arh. Mihai Grădinaru				Planșă Propus A04

SESCOM S.R.L. este un furnizor de servicii de proiectare și arhitectură. Toate drepturile rezervate. Este interzisă reproducerea integrală sau parțială a acestui document fără acordul scris al S.C. COMPASSARCH S.R.L. sau al S.C. SESCOM S.R.L.

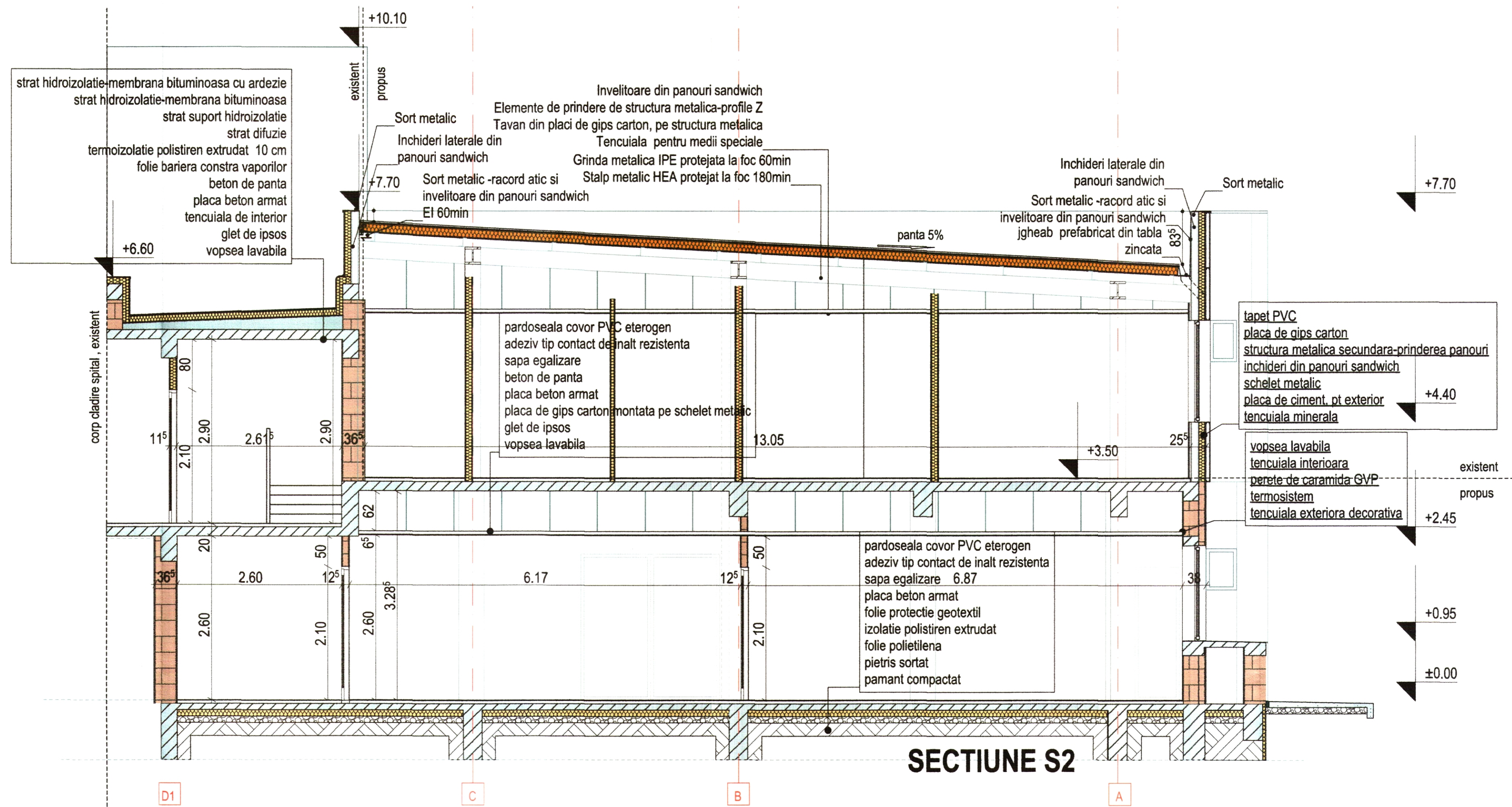
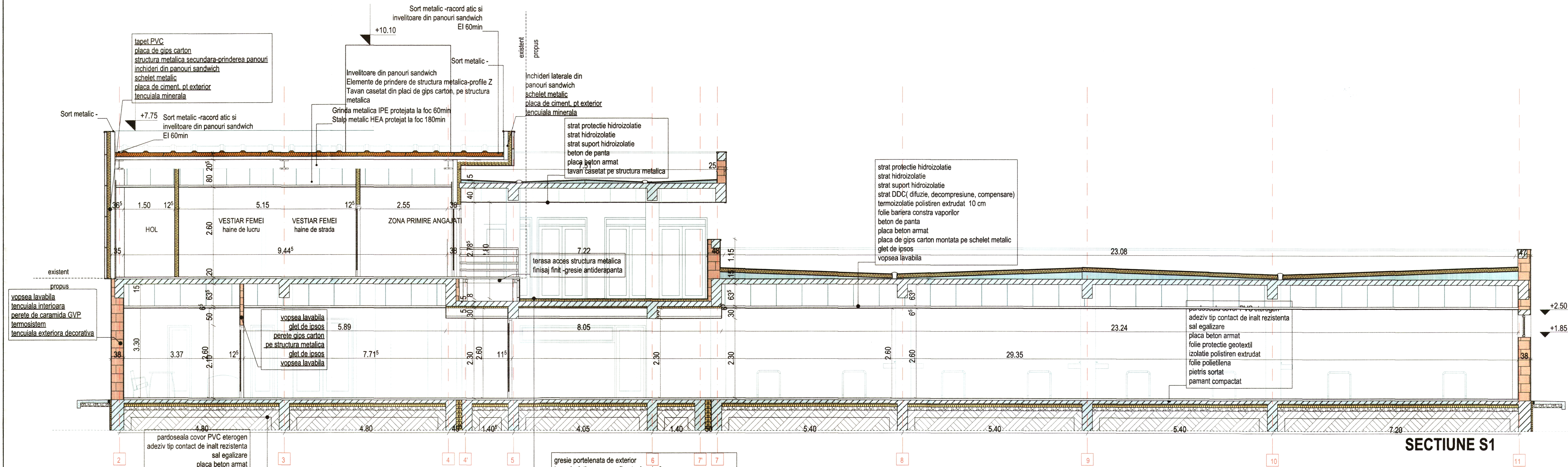

VERIFICATOR

SEF PROIECT ARHITECTURA

PROIECTAT

DESENAT

NUME

arh. Mihai Grajdăanu

arh. Mihai Grajdăanu

arh. Mihai Grajdăanu

arh. Mihai Grajdăanu

PROIECT NR. DATA

CONSILIUL JUDEȚEAN ARGEȘ

128 / 2020

Beneficiar

CONSILIUL JUDEȚEAN ARGEȘ

128 / 2020

Titlu proiect

EXTINDERE, MODERNIZARE SI DOTARE SPATIULUI DE PEDAGOGIE PITEȘTI

1:50

Amplasament

str. Decia, nr. 1, mun. Pitești, jud. Argeș

1:50

Titlu planșă

SITUAȚIE PROPUSĂ SECȚIUNI

1:50

PROIECT NR. DATA

CONSILIUL JUDEȚEAN ARGEȘ

128 / 2020

Beneficiar

CONSILIUL JUDEȚEAN ARGEȘ

128 / 2020

Titlu proiect

EXTINDERE, MODERNIZARE SI DOTARE SPATIULUI DE PEDAGOGIE PITEȘTI

1:50

Amplasament

str. Decia, nr. 1, mun. Pitești, jud. Argeș

1:50

Titlu planșă

SITUAȚIE PROPUSĂ SECȚIUNI

1:50

PROIECT NR. DATA

CONSILIUL JUDEȚEAN ARGEȘ

128 / 2020

Beneficiar

CONSILIUL JUDEȚEAN ARGEȘ

128 / 2020

Titlu proiect

EXTINDERE, MODERNIZARE SI DOTARE SPATIULUI DE PEDAGOGIE PITEȘTI

1:50

Amplasament

str. Decia, nr. 1, mun. Pitești, jud. Argeș

1:50

Titlu planșă

SITUAȚIE PROPUSĂ SECȚIUNI

1:50

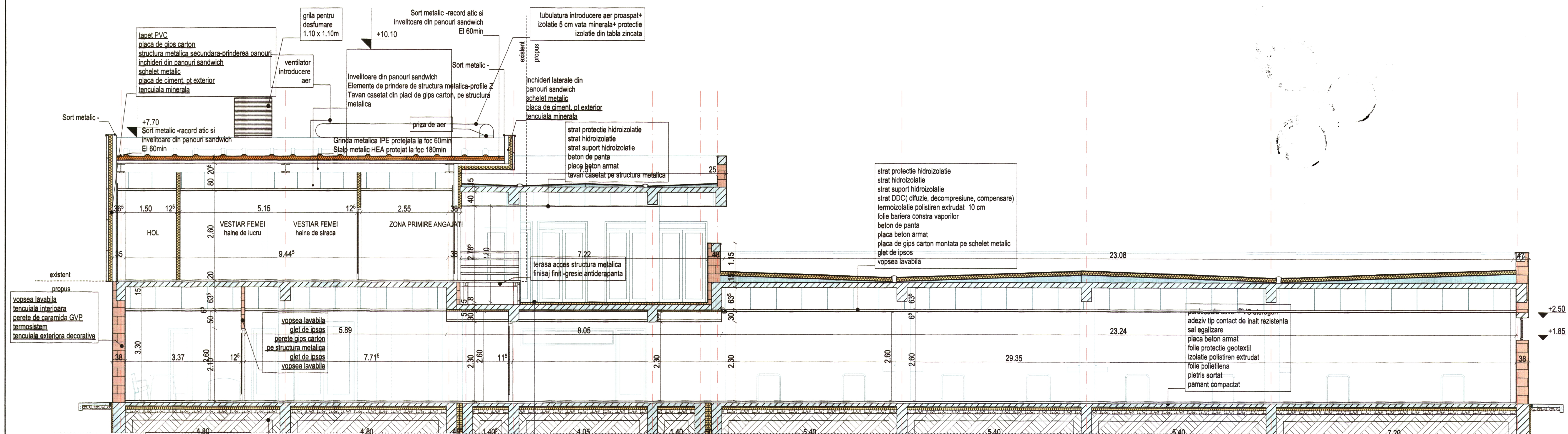

SECTIUNE S1

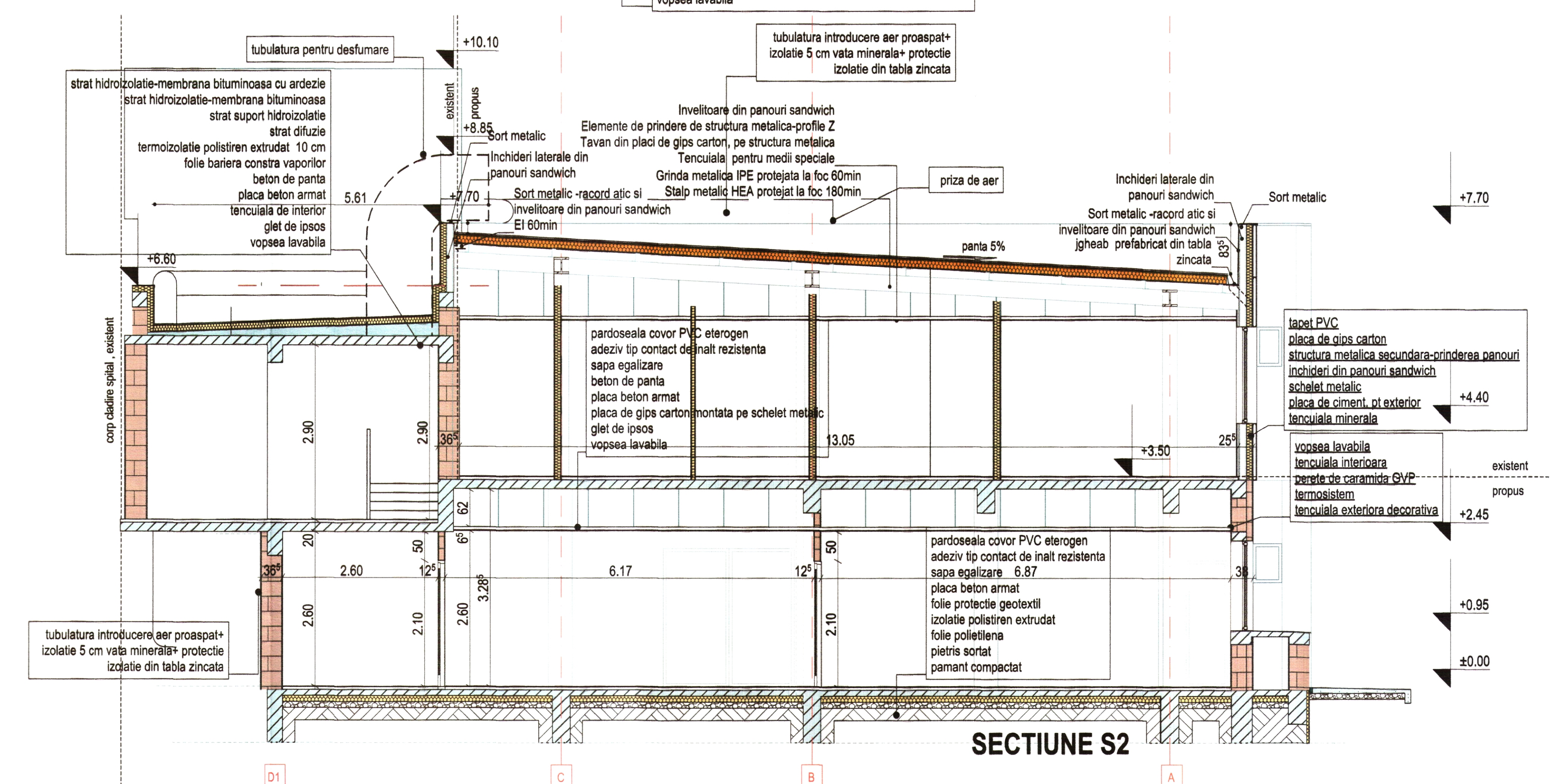

SECTIUNE S2

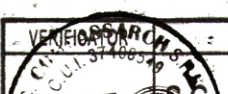
		COMPASSARCH S.R.L.		CUI 37408549 J121713/2017	CERINTA A	REFERAT NR./DATA	Proiect nr. 128 / 2020
SEMPER ARHITECTURA		arh. Mihai Grajdeanu	SEMINATURA	Scara 1:50	<u>Titlu proiect:</u>	EXTINDERE, MODERNIZARE SI DOTARE SPATIU DE URGENTA SPITALUL DE PEDIATRIE PITEȘTI	Faza P.Th. + DDE
PROIECTAT		arh. Mihai Grajdeanu	<u>DATA</u> 2014	<u>Scara</u> 1:50	<u>Amplasament:</u>	arh. Decia, nr. 1, muș. Pitești, Județ Argeș	Format A1+
DESEINAT		arh. Mihai Grajdeanu	<u>DATA</u> 2020	<u>Scara</u> 1:50	<u>Titlu planșă:</u>	SITUATIA PROPUSA SECTION	Planșă Propus A05
DOCUMENTUL PREZINTA CONținUTUL PROIECTULUI DE ARHITECTURA SI CONSTATAREA CA PROIECTUL A FOST ELABORAT CONFORM LEGII NR. 10/2015							
TITLUL DE PROPRIETATE SI/SAU DREPT DE POSEDARE AL TERENULUI SI AL IMBUNĂTĂȚIRII ARII IMPLANTATE, ÎN ALĂTURAREA CĂRUIA SE GĂSEȘTE ÎN ALĂTURAREA CĂ							



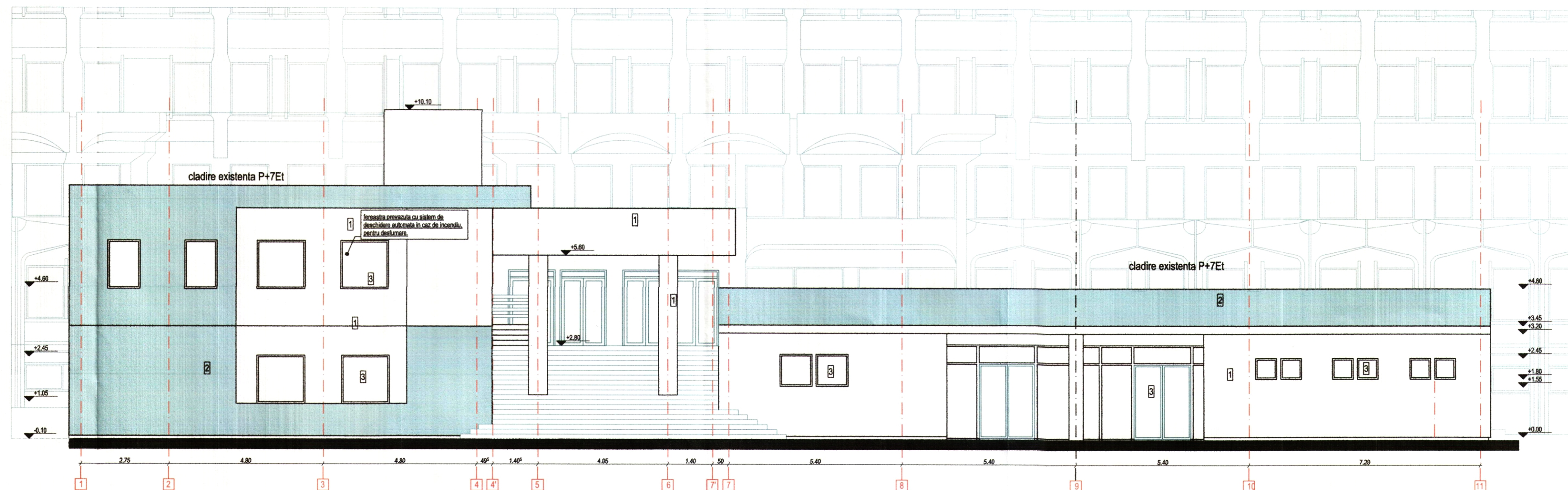

LEGENDA

- 1 Tencuiala decorativa de culoare alba
- 2 Tencuiala decorativa de culoare gri
- 3 Tamplarie din aluminiu cu geam termoizolant

VERIFICATOR		CERINTA A		REFERAT NR./DATA	
S.C. COMPASSARCH S.R.L.		CUI 37408549 J12/1713/2017		Beneficiar: CONSILIUL JUDETEAN ARGES	
NUME		Scara 1:100		Proiect nr. 128 / 2020	
SEF PROIECT ARHITECTURA		Titlu proiect: EXTINDERE, MODERNIZARE SI DOTARE SPATII DE URGENTA SPITALUL DE PEDIATRIE PITESTI		Faza P.Th. + DDE	
PROIECTAT		Amplasament: str. Dacia, nr. 1, mun. Pitesti, jud. Arges		Format A4+	
DESENAT		Data 2020		Titlul plansei: SITUATIE PROPUA FATADA PRINCIPALA	
Plansa Propus A05					

DOCUMENTUL/DESENUL REPREZINTA PROPRIETATE INTELLECTUALA A COMPANIEI S.C. COMPASSARCH SRL. TRANSMITEREA SAU REPRODUCEREA INTEGRALA SAU PARTIALA, FARA APROBAREA SCRISA A COMPANIEI S.C. COMPASSARCH SRL SE SANCTIONEAZA CONFORM LEGII NR 8/1996

Clasa de importanta: II
Categoriza de importanta: B
Grad de rezistenta la foc: II

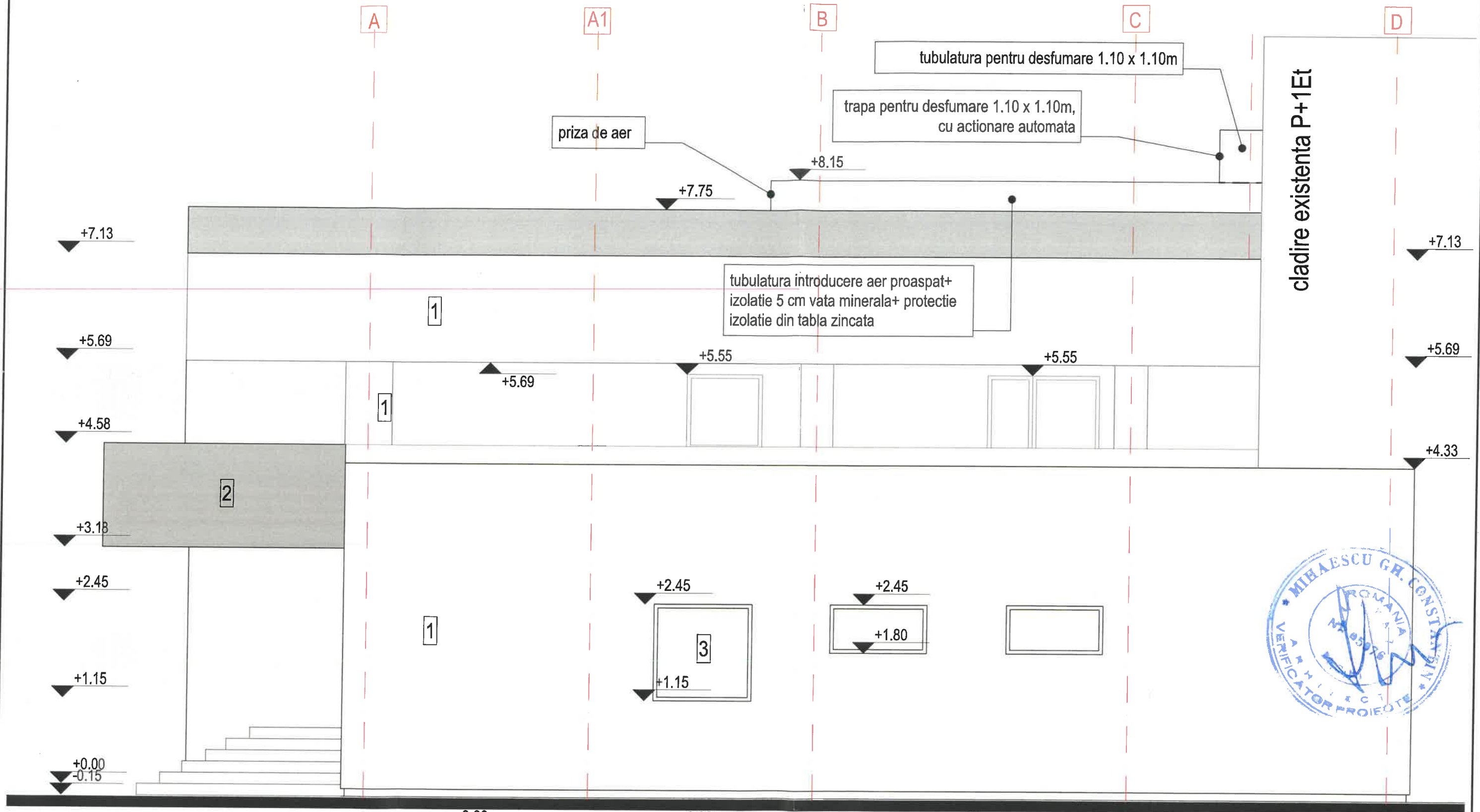

LEGENDA

- 1 Tencuiala decorativa de culoare alba
- 2 Tencuiala decorativa de culoare gri
- 3 Tamplarie din aluminiu cu geam termoizolant

Clasa de importanta: II
Categoriza de importanta: B
Grad de rezistenta la foc: II

VERIFICATOR	CERINTA A	REFERAT NR./DATA	Beneficiar	Proiect nr.
S.C. COMPASSARCH S.R.L.	CUI 37408549 J12/1713/2017		CONSILIUL JUDETEAN ARGES	128 / 2020
NUME	SEMNTURA	Scara	Titlu proiect:	Faza
arh. Mihai Grajdeanu		1:50	EXTINDERE, MODERNIZARE SI DOTARE SPATII DE URGENTA SPITALUL DE PEDIATRIE PITESTI	P.Th. + DDE
PROIECTAT	arh. Mihai Grajdeanu	Data	Amplasament:	Format
arh. Mihai Grajdeanu	2020		str. Dacia, nr. 1, mun. Pitesti, jud. Arges	A3
DESENAT	arh. Mihai Grajdeanu		Titlu plansei:	Plansa
			SITUATIE PROPUSA FATADA LATERALA DREAPTA	Propus A07

DOCUMENTUL/DESENUL REPREZINTA PROPRIETATE INTELLECTUALA A COMPANIEI S.C. COMPASSARCH S.R.L.
TRANSMITEREA SAU REPRODUCEREA INTEGRALA SAU PARTIALA, FARA APROBAREA SCRISA A COMPANIEI S.C. COMPASSARCH S.R.L. SE SANCTIONEAZA CONFORM LEGII NR. 8/1996

cladire existenta P+7Et

cladire existenta P+1Et

D1

C

B

A

+10.10

tubulatura
pentru
desfumare
1.10 x 1.10m

+8.85

trapa pentru
desfumare
1.10 x
1.10m, cu
actionare
automata

tubulatura introducere aer proaspat+
izolatie 5 cm vata minerala+ protectie
izolatie din tabla zincata

+8.15

priza de aer

+7.75

+7.75

4.76

4.20

+6.95

+6.55

+7.05

1

tubulatura introducere aer proaspat+
izolatie 5 cm vata minerala+ protectie
izolatie din tabla zincata

1

2

+2.40

+2.45

+2.45

+2.45

+1.80

3

+1.45

3

+1.45

+0.70

-0.10

±0.00

LEGENDA

- 1 Tencuiala decorativa de culoare alba
- 2 Tencuiala decorativa de culoare gri
- 3 Tamplarie din aluminiu cu geam termoizolant

4.80

4.20

6.00

Clasa de importanta: II
Categoriza de importanta: B
Grad de rezistenta la foc: II

VERIFICAREA S.C. COMPASSARCH S.R.L. CUI 37408549 J12/1713/2017		CERINTA A		REFERAT NR./DATA	
S.C. COMPASSARCH S.R.L.		CUI 37408549 J12/1713/2017		Beneficiar CONSILIUL JUDETEAN ARGES	
SEF PROIECT ARHITECTURA		arh. Mihai Grajdeanu		Proiect nr. 128 / 2020	
PROIECTAT		arh. Mihai Grajdeanu		Faza P.T. + D.E.	
DESENAT		arh. Mihai Grajdeanu		Format A3+	
Data 2020		Scara 1:50		Plansa Propus A08	
Titlu plansei: SITUATIE PROPUA FATADA LATERALA STANGA		Titlu proiect: EXTINDERE, MODERNIZARE SI DOTARE SPATII DE URGENTA SPITALUL DE PEDIATRIE PITESTI		Amplasament: str. Dacia, nr. 1, mun. Pitesti, jud. Arges	

DOCUMENTUL DESENUL REPREZINTA PROPRIETATE INTELECTUALA A COMPANIEI S.C. COMPASSARCH S.R.L.
TRANSMITEREA SAU REPRODUCEREA INTEGRALA SAU PARTIALA, FARA APROBAREA SCRISA A COMPANIEI S.C. COMPASSARCH S.R.L. SE SANCTIONEAZA CONFORM LEGII NR. 8/1996

LEGENDA

- 1 Tencuiala decorativa de culoare alba
- 2 Tencuiala decorativa de culoare gri
- 3 Tamplarie din PVC cu geam termoizolant

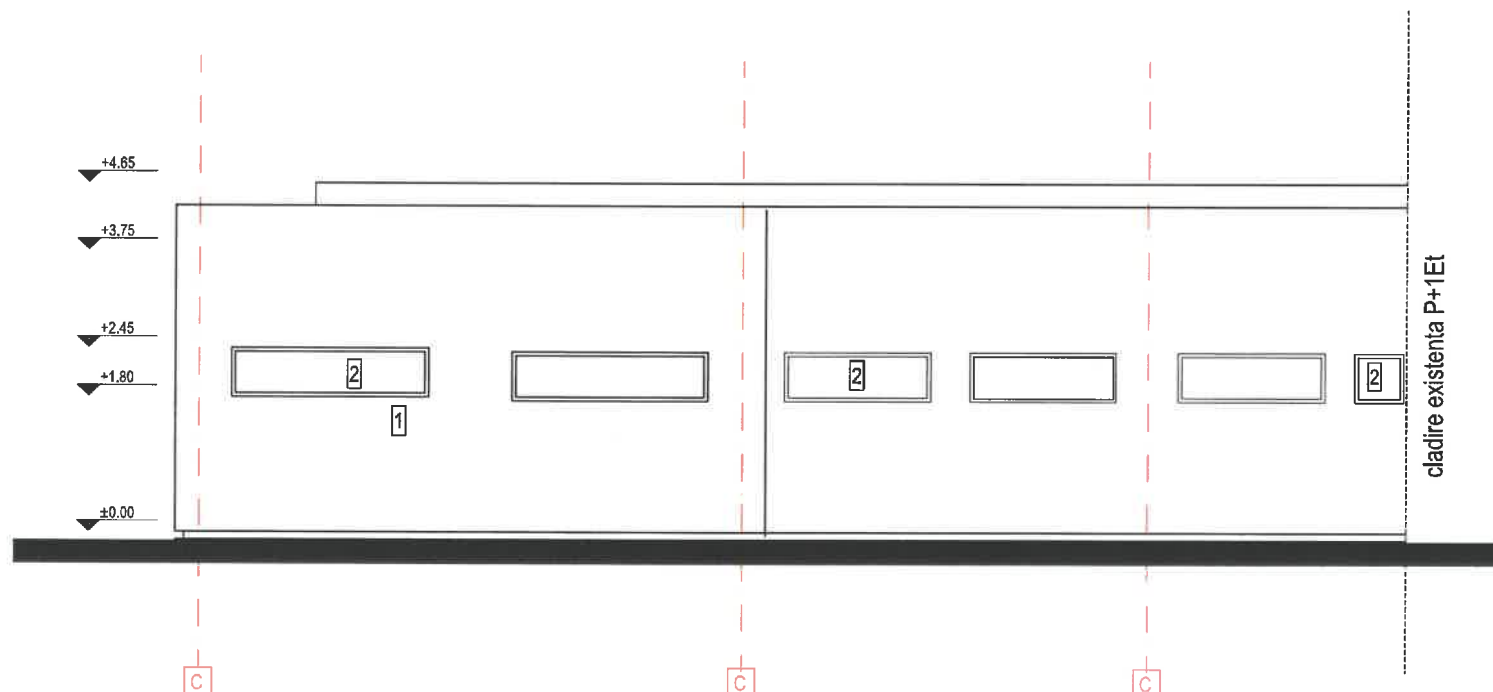

Clasa de importanta: II
Categorie de importanta: B
Grad de rezistenta la foc: II

VERIFICATOR	CERINTA A		REFERAT NR./DATA	
	S.C. COMPASSARCH S.R.L. CUI 37408549 J12/1713/2017		Beneficiar	Proiect nr.
			CONSILIUL JUDETEAN ARGES	128 / 2020
	NUME	Scara	Titlu proiect:	Faza
SEF PROIECT ARHITECTURA	arh. Mihai Grajdeanu	1:100	EXTINDERE, MODERNIZARE SI DOTARE SPATII DE URGENTA SPITALUL DE PEDIATRIE PITESTI	P.Th.+D.E.
PROIECTAT	arh. Mihai Grajdeanu	Data 2020	Amplasament:	Format
DESENAT	arh. Mihai Grajdeanu		str. Dacia, nr. 1, mun. Pitesti, jud. Arges	A4
			Titlul plansei:	Plansa
			SITUATIE PROPUSA FATADA POSTERIOARA	Propus A06

DOCUMENTUL/DESENUL REPREZINTA PROPRIETATE INTELCTUALA A S.C. COMPASSARCH S.R.L. TRANSMITEREA SAU REPRODUCEREA INTEGRALA SAU PARTIALA, FARA APROBAREA SCRISA A COMPANIEI S.C. COMPASSARCH S.R.L. SE SANCTIONEAZA CONFORM LEGII NR 8/1996

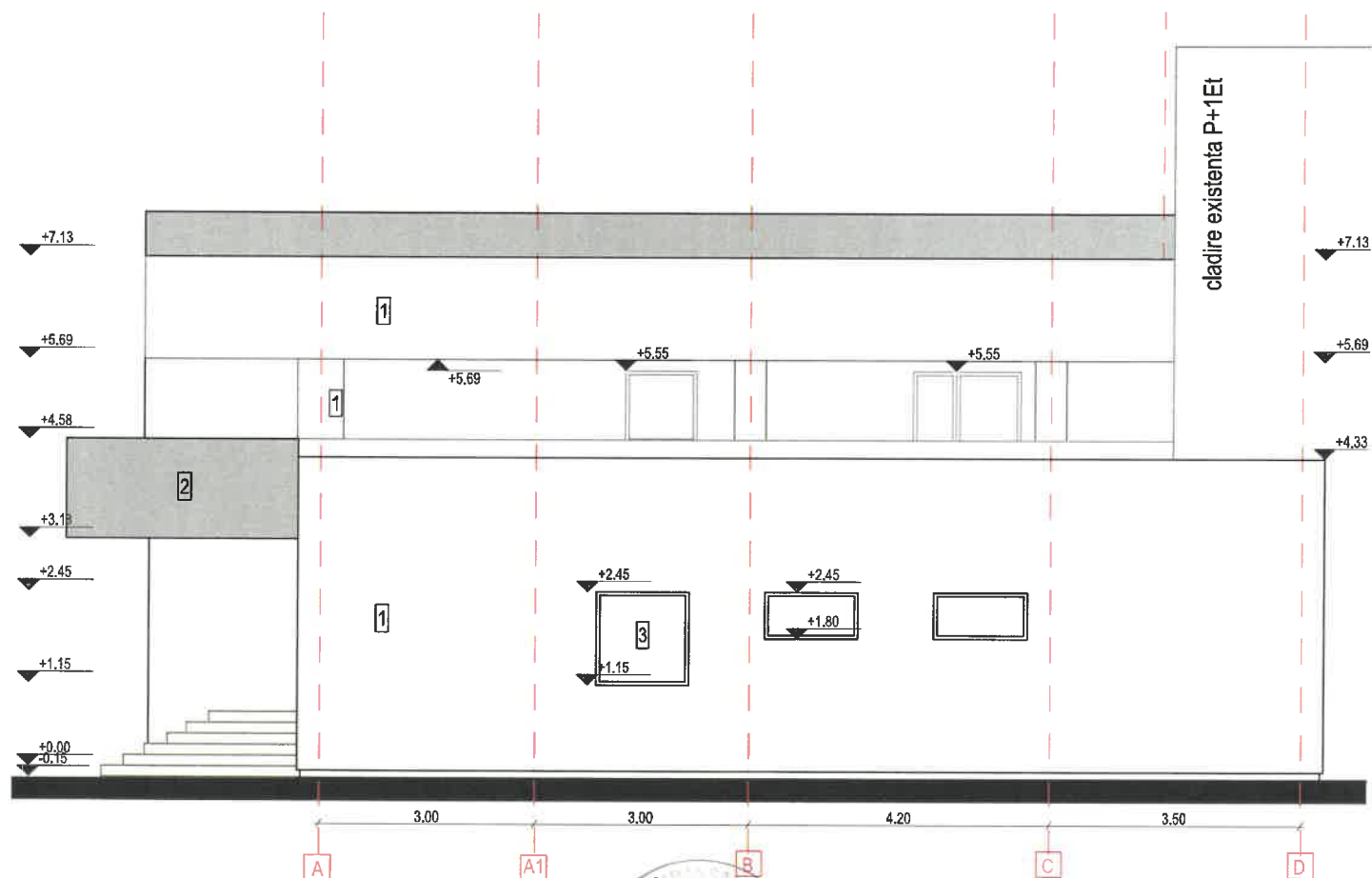

Clasa de importanta: II
Categoria de importanta: B
Grad de rezistenta la foc: II

LEGENDA

- 1 Tencuiala decorativa de culoare alba
- 2 Tencuiala decorativa de culoare gri
- 3 Tamplarie din aluminiu cu geam termoizolant

VERIFICATOR	CERINTA A		REFERAT NR./DATA	
	SC. COMPASSARCH S.R.L. CUI 37408549 J12/1713/2017		Beneficiar	Proiect nr.
	NUME		CONSILIUL JUDETEAN ARGES	128 / 2020
SEF PROIECT ARHITECTURA	arh. Mihai Grajdeanu	Scara	Titlu proiect:	Faza
PROIECTAT	arh. Mihai Grajdeanu	1:100	EXTINDERE, MODERNIZARE SI DOTARE SPATII DE URGENTA SPITALUL DE PEDIATRIE PITESTI	P.Th. + DDE
DESECAT	arh. Mihai Grajdeanu	Data	Amplasament:	Format
		2020	str. Dacia, nr. 1, mun. Pitesti, jud. Arges	A4
			Titlu plansei:	Plansa
			SITUATIE PROPUA FATADA LATERALA DREAPTA	Propus A07

DOCUMENTUL/DESENUL REPREZINTA PROPRIETATE INTELECTUALA A COMPANIEI SC. COMPASSARCH SRL. TRANSMITEREA SAU REPRODUCEREA INTEGRALA SAU PARTIALA, FARA APROBAREA SCRISA A COMPANIEI SC. COMPASSARCH SRL SE SANCTIONEAZA CONFORM LEGII NR 8/1996

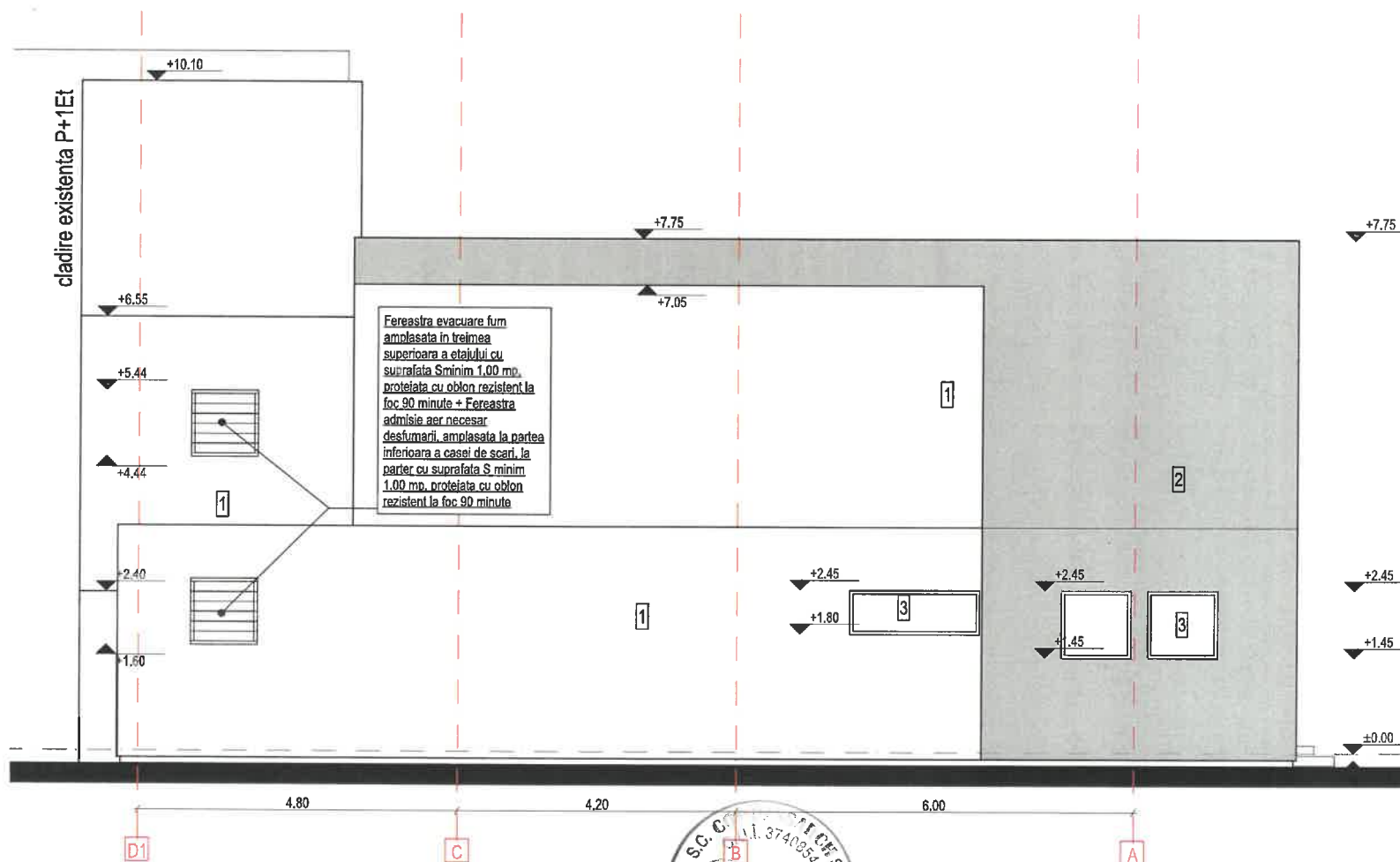

LEGENDA

- 1 Tencuială decorativă de culoare albă
- 2 Tencuială decorativă de culoare gri
- 3 Tamplarie din aluminiu cu geam termoizolant

Clasa de importanță: II
Categorie de importanță: B
Grad de rezistență la foc: II

VERIFICATOR	CERINȚA A	REFERAT NR./DATA
S.C. COMPASSARCH S.R.L.	CUI 37408549 J12/1713/2017	Beneficiar
NUME	Scara	CONSILIUL JUDEȚEAN ARGES
SEF PROIECT ARHITECTURA	arh. Mihai Grajdeanu	Titlu proiect: EXTINDERE, MODERNIZARE SI DOTARE SPATII DE URGENTA SPITALUL DE PEDIATRIE PITESTI
PROIECTAT	arh. Mihai Grajdeanu	Amplasament: str. Dacia, nr. 1, mun. Pitesti, jud. Arges
DESENAT	arh. Mihai Grajdeanu	Titlu plansei: SITUATIE PROPUȘA FATADA LATERALA STANGA
		Proiect nr. 128 / 2020
		Faza P.Th. + DDE
		Format A4
		Planșa Propus A08

DOCUMENTUL/DESENUL REPREZINTĂ PROPRIETATE INTELLECTUALĂ A COMPANIEI S.C. COMPASSARCH S.R.L. TRANSMITEREA SAU REPRODUCEREA INTEGRALĂ SAU PARȚIALĂ, FĂRĂ APROBAREA SCRISĂ A COMPANIEI S.C. COMPASSARCH S.R.L. SE SANȚIONEAZĂ CONFORM LEGII NR. 8/1996